Conferinţa Spitalului Universitar de Urgenţă Militar Central "Dr. Carol Davila"

"Medicina între competență, empatie și inteligență artificială"

Ediția a XIV-a

LUNI, 22 Septembrie

Amfiteatrul SUUMC

7:30-8:15 Înregistrarea participanţilor

8:15-8:30 Deschidere: General-maior medic Prof. Univ. Dr. Florentina Ioniţă Radu

NEUROTEAM EDIȚIA A IV-A
Inovație și interdisciplinaritate în neuroștiințe

Coordonatori științifici: *Florentina C. Pleșa, Octavian Vasiliu, Ana-Maria A. Stănescu*

8:30 – 10:30 De la vertij la tulburările neurocognitive

Moderatori: *Octavian Vasiliu, Titus M. Vasile, Adela M. Ciobanu*

1. Vertijul la vârstnic – provocări din practica clinică – perspectiva otoneurologică

Irina Popa, Titus M. Vasile

2. Rolul psihofarmacologiei în gestionarea cazurilor de tulburare neurocognitivă ușoară

Andrei G. Mangalagiu, Corina Tudor, Daniela Ungureanu, Mădălina Micloș, Cătălina Florescu, Monica Dobre, Octavian Vasiliu, Adela Ciobanu

3. Consilierea îngrijitorilor pacienților cu tulburări neurocognitive - rolul echipei multidisciplinare

Bogdan M. Petrescu, Cristian A. Cândea, Roxana E. Bratu- Bîzîc, Andreea F. Făinărea, Mihaela Pătrașcu, Mirela Șandru, Octavian Vasiliu

11:00 – 12:30 Gastroneurologie – rolul echipei multidisciplinare în boala Parkinson avansată

Moderatori: *Florentina C. Pleșa, Sandica Bucurică, Titus M. Vasile, Cristian I. Nedelcu*

1. Terapia cu administrare jejunală în PB-PK avansată – factori cheie pentru succesul terapeutic

Florentina C. Pleșa

2. Transmisie directă endoscopie/prezentări. Montarea de gastrojejunostoma pentru administrarea enterală a tratamentului în boala Parkinson

Cristian I. Nedelcu, Săndica Bucurica

3. Provocările gastrojejunostomiei în tratamentul inovator al bolii Parkinson
Săndica Bucurica, Cristian I. Nedelcu

4. Actualități în tratamentul stărilor de OFF din boala Parkinson – rolul terapiilor injectabile subcutanate cu agonist dopaminergic
Titus M. Vasile

13:30 – 15:00 Terapii inovatoare în neurologie
Moderatori: *Florentina C. Pleșa, Carmen A. Sîrbu*

1.Medicamentele de reconstituire imună în scleroza multiplă
Diana Popescu

2. Rolul anticorpilor monoclonali anti CD20 în tratamentul sclerozei multiple
Florentina C. Pleșa

3. Actualități în managementul pacienților cu scleroză multiplă
Carmen A. Sîrbu

4. Miastenia Gravis – progres terapeutic prin mecanisme țintite
Titus M. Vasile

5. Perspective noi pentru terapia AVC acut
Diana M. Chițimuș

15:30 – 17:00 Rolul medicului de familie în echipa multidisciplinară
Moderatori: *Ana-Maria A. Stănescu, Carmen A. Sîrbu*

1. Provocările unui caz de tromboză venoasă cerebrală profundă la un pacient tânăr
Ana-Maria A. Stănescu, Remona G.M. Borotea, Gabriel Derasadurian, Maria A. Marcu, Iulian G. Radu, Simona M. Dumitrescu

2. Rolul MF în managementul bolilor cronice
Ana-Maria A. Stănescu, Eduard Prisăcariu

Amfiteatrul INMAS

8:30 – 9:30 Patologia retiniană – actualități și perspective în SUUMC
Moderatori: *Ovidiu Mușat, Mihai Zemba, Călin Petru Tătaru*

1. Managementul chirurgical al retinopatiei diabetice: experiență clinică și perspective terapeutice.
Ovidiu Musat, Stella I. Popescu, Bianca Costache, Iulia E. Ionescu, Alexandru G. Popescu, Stefan Leonte, Cristina L. Vrinceanu, Ana-Maria Diaconu-Marinescu, Adina Draghici, Gabriela Cranga

2. Traumatism ocular cu corp străin metalic: între urgență oftalmologică și recuperare funcțională.

Ovidiu Musat, Stella I. Popescu, Bianca Costache, Iulia E. Ionescu, Alexandru G. Popescu, Stefan Leonte, Cristina L. Vrinceanu, Ana-Maria Diaconu-Marinescu, Adina Draghici, Gabriela Cranga

3. Luteina ca agent colorant în intervențiile intraoculare: eficiență, siguranță și aplicații clinice.

Ovidiu Musat, Stella I. Popescu, Bianca Costache, Iulia E. Ionescu, Alexandru G. Popescu, Stefan Leonte, Cristina L. Vrinceanu, Ana-Maria Diaconu-Marinescu, Adina Draghici, Gabriela Cranga

4. Decolare de retină pe fond de retinoschizis: provocări în diagnostic și tratament.

Ovidiu Musat, Cornel-Giurgiu Stefan, Stella I. Popescu, Bianca Costache, Iulia E. Ionescu, Alexandru G. Popescu, Stefan Leonte, Cristina L. Vrinceanu, Ana-Maria Diaconu-Marinescu, Adina Draghici, Gabriela Cranga

5. Rolul tehnologiei EndoOptiks în tratamentul chirurgical al glaucomului refractar.

Ovidiu Musat, Stella I. Popescu, Bianca Costache, Iulia E. Ionescu, Alexandru G. Popescu, Stefan Leonte, Cristina L. Vrinceanu, Ana-Maria Diaconu-Marinescu, Adina Draghici, Gabriela Cranga

09:30 – 10:30 Abordarea multidisciplinară în cancerul mamar incipient

Moderatori: *Remus I. Nica, Bogdan Marinescu, Gabriel Rîcu, Lucian Eftimie, Cezar Călin*

1. Biopsia ghidată ecografic în cancerul mamar

Ioana Florea, Bianca Chiru, Andreea Albici, Costin G. Dutu.

2. O inițiativă de promovare a screeningului pentru cancerul de sân și a programului național de reconstrucție mamară în zonele rurale din România – Ancora – By Your Side

Paul Ionescu, Ioana Tuhar, Carmen Pelinaru, Diana Diaconescu, Vlad Morozan, Alexandra Bobaru

3. Proiect pilot: De la prima imagine la sutura finală: Calea integrată a pacientei cu cancer la sân într-un spital multidisciplinar

Cristina Bratu, Dragoș Muraru, Paul Ionescu, Elena Ciucur, Irina Stefanica, Gabriel Rîcu, Andrei Neagu, Cristian Blăjuț, Lucian Eftimie.

4. Sindromul Lynch și cancerul de sân

Elena A. Șipoteanu, Ionuț D. Perșinaru, Horia A. Nica, Oana C. Voinea, Mirela Oancea, Cristian G. Radulescu, Costin G. Dutu, Ovidiu I. Albita, Remus I. Nica

11:00 – 12:30 Abordarea multidisciplinară în cancerul mamar incipient

Moderatori: *Remus I. Nica, Bogdan Marinescu, Gabriel Rîcu, Lucian Eftimie, Cezar Călin*

1. Patologia sânului în oglindă: provocări interdisciplinare atât pentru patolog, cât și pentru chirurg.

Aura Bataiosu, Cristina Luca, Calu Alexandra, Alexandra Dinculescu, Marius Dumitrescu, Liana Toma, Alexandra Florea, Andrei Niculae, Adrian Enache, Augustin Chirila, Alin Muresan, Florina Vasilescu, Lucian Eftimie

2. Dincolo de prima tăietură: cum rescrie standardele, terapia neoadjuvantă, în cancerul de sân în stadiu incipient.

Cristina G. Bratu, Cezar I. Calin, Romelia Sfetcu, Alina G. Pistol, Mirabela Iosif, Anca Piti

3. Optimizarea tratamentului adjuvant: rolul radioterapiei externe în echipa multidisciplinară
Stefanica Irina, Ricu Gabriel, Bogdan Radu, Laura Gagiu

4. Reconstrucția sânului postmastectomie: opțiuni contemporane și considerații clinice
Bogdan M. Marinescu, Ioana Tuhar, Dragos Muraru, Paul Ionescu, Diana Diaconescu, Alexandra Bobaru, Mariana Dawood, Vlad Morozan, Alexandru Tirlea

5. Microchirurgia în reconstrucția sânului: între rafinament tehnic și rezultate naturale.
Dragos Muraru, Carmen Pelinaru, Elena Ciucur, Paul Ionescu, Diana Diaconescu, Alexandra Bobaru, Vlad Morozan, Alexandru Tirlea, Camelia Cojocaru

13:30 – 15:00 Chirurgia cancerului colo-rectal

Moderatori: *Albița Ovidiu, Cristian Nedelcu, Gabriel Rîcu*

1. Ce înseamnă early în cancerul colorectal? De la teorie la decizie terapeutică
Cristian Blajut

2. Polipectomia endoscopică în cancerul colorectal precoce: tratament curativ sau etapă intermediară?
Cristian Nedelcu

3. Ce facem după polipectomie? Indicația colectomiei segmentare în cancerul colorectal precoce
Cristian Blajut

4. Rolul exciziei transanale în tratamentul cancerului rectal incipient: selecție, tehnică și controverse
Cristian Blajut

5. Rezecția rectală după excizia transanală a unui polip: când devine necesară?
Florin Grama

6. Radioterapia după excizia locală a polipului rectal: salvare oncologică sau supratratament?
Irina Ștefănică

7. Perspective oncologice în cancerul de colon precoce tratat endoscopic: observare sau terapie adjuvantă?
Cristina Bratu

15:30 – 17:30 Aportul medicinei nucleare în chirurgia modernă

Moderatori: *Petre Hoară, Raluca Mititelu, Costin G. Duțu*

1. Lamboul fibular în reconstrucția capului și gâtului: tehnică și rezultate.
Dragos Muraru, Adrian Gabara, Bogdan M. Marinescu, Carmen I. Pelinaru, Paul Ionescu, Diana Diaconescu, Vlad Morozan, Alexandru Tirlea

2. PET-CT în melanomul malign
Teodora Mititelu, Săndica Bucurică, Raluca Mititelu, Daniel Costache

3. Comunicarea medic-pacient în era social media și a inteligenței artificiale: de la anamneză la click
Costin G. Duțu

4. Evaluarea radionuclidică a hipertensiunii renovasculare
Gabriel Ilinoiu, Cătălin Mazilu, Raluca Mititelu

5. Tratamentul chirurgical de urgență al tumorilor abdominopelvine
Teodor D. Rogin, Bianca I. Matei-Pîrvan, Oana C. Călina

6. Hernia hiatală recidivantă – o provocare terapeutică
Petre Hoara, Dragoș Predescu, Rodica Birla, Mircea Gheorghe, Adrian Constantin, Florin Achim, Alex Moraru, Silviu Constantinoiu

7. Ganglion santinelă în melanomul malign, localizare atipică – prezentare de caz
Mihai I. Rădoi, Elena A. Șipoteanu, Daniel I. Perșinaru, Mihaela Rotaru, Teodora Mititelu, Mădălina G. Scutaru, George C. Duțu, Ovidiu I. Albița, Cătălin Mazilu, Remus I. Nica

8. Tipuri de plase utilizate în chirurgia peretelui abdominal
Bianca A.M. Chiru, Ioana Florea, Andreea Albici, Ovidiu I. Albița, Costin G. Duțu

9. Actualizări în tratamentul defectelor peretelui abdominal: rolul ghidurilor moderne
Albici Andreea, Ioana Florea, Bianca Ana-Maria Chiru, Ovidiu I. Albița, Costin G. Duțu

10. Managementul chirurgical al pacienților diagnosticați cu osteonecroză maxilarului asociată medicamentelor (MRONJ)
Mihnea Popescu, Negru Claudiu, Alex Karkhi, Andrei Firoiu, Maria Petrache, Maria Boboc, Andrada Ciobu, Adrian F. Gabără

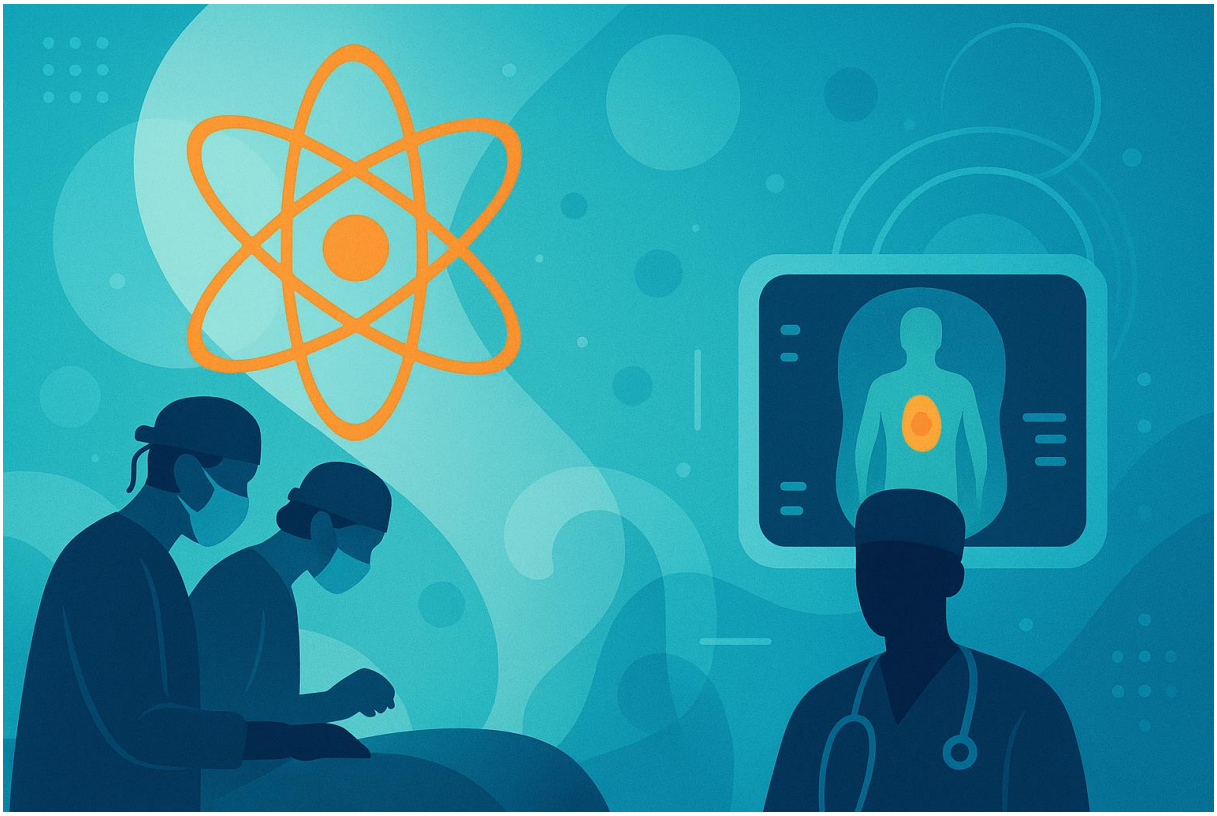

MARȚI, 23 Septembrie

Amfiteatrul SUUMC

8:30 – 10:30 Șocul hemoragic în traumă

Moderatori: *Dan Corneci, Silvius Negoiță*

1. Politrauma – mecanisme fiziopatologice, dezechilibre sistemice

Dan Corneci

2. Tipuri de șoc în politraumă

Silvius Negoiță , Emanuel Moisă

3. Managementul hemoragiei

Mădălina Duțu

4. Tulburări de coagulare în traumă

Cristian Cobilinski

11:00 – 12:30 Monitorizare și scenarii clinice în traumă

Moderatori: *Liliana Mirea, Mădălina Duțu*

1. Sindroame de compartiment în traumă

Narcis-Valentin Tănase

2. Monitorizarea multimodală în traumă

Raluca Ungureanu

3. Leziuni ascunse în trauma toracică și abdominală

Liliana Mirea

13:30 – 15:00 Strategii organizatorice în traumă

Moderatori: *Ioana M. Grințescu, Dan Corneci*

1. Cum alegem momentul operator optim – abordare interdisciplinară

Liliana Mirea

2. Organizarea unui serviciu de traumă. Trauma team. Responsabilități și protocoale

Ioana-Marina Grințescu

15:30 – 17:00 Evaluarea primară și secundară în politraumă

Moderatori: *Mădălina Duțu, Narcis Tănase*

1. Evalurea primară

Bogdan Teușdea

2. Evaluarea secundară
Mihai Toma

Amfiteatrul INMAS

8:30 – 10:30 Afecţiunile inflamatorii mediate imun – o provocare diagnostică și terapeutică multidisciplinară
Moderatori: *Costache Raluca, Daniela Anghel, Daniela Opriș-Belinski*

1. Provocări în vasculitele ANCA pozitive
Daniela Opriș-Belinski

2. Anticorpii anti CD 74 în spondilartrite
Simona Caraiola

3. Microbiomul intestinal: element central în fiziopatologia bolilor cronice
Raluca S. Costache

4. Modularea microbiomului cutanat: terapii actuale și direcții de cercetare
Costache Daniel

5. Inhibitorii JAK – o opțiune terapeutică eficientă în dermatita atopică
Marcela Poenaru

6. Boala mixtă a țesutului conjunctiv – o strategie multidisciplinară pentru îngrijirea eficientă a pacienților
Daniela Anghel, Cristiana Ș. Cocâlnău, Oana G. Prioteasă

7. Artrita psoriazică și sindromul antifosfolipidic la un pacient cu antecedente complexe de boli autoimune și oncologice – o provocare diagnostică și terapeutică
Daniela Anghel, Alexandra M.A. Mihailă, Alexandra E. Buțu, Oana G. Prioteasă

8. Lupus eritematos sistemic refractar cu manifestări renale și gastrointestinale: prezentare de caz
Daniela Anghel, Dumitru Ceban, Alexandra M.A. Mihailă, Oana G. Prioteasă

11:00 – 12:30 Imunodeficienţele primare – de la teorie la practică
Moderatori: *Anca Oanţă, Ciprian Jurcuţ*

1. Imunodeficienţele primare - o privire de ansamblu
Ciprian Jurcuţ

2. Tratamentul imunodeficientelor primare
Anca Oanţă

3. Cauză rară de hemofagocitoză limfohistiocitară
Alexandru Stieber

4. Parcursul diagnostic și terapeutic complex la o pacientă adultă cu imunodeficiență primară
Florin Bastorin

13:30 – 15:00 Abordări terapeutice în bolile infecţioase

Moderatori: *Ion Ștefan, Cristi Bănică, Adriana S. Nica, Raluca Hrișcă*

1. Abordări multimarker în sepsis

Ion Ștefan, Ioana Fieraru, Corina Anton, Simona Dumitrache, Mădălina Zamfir, Teodora Mărginean, Bogdan Aramă, Ștefan Lupchian, Diana Rădut, Diana Militaru-Minea, Adelina Hazaparu, Ingrid Tudorache, Ioana Stanciu, Radu Vasile, Miruna Iordache, Claudia Grigore, Alexandra Hobeanu, Iustin Lupu, Roxana Lupu, Georgiana Șerbănescu

2. De la endocardită la abcese cerebrale: provocări în diagnosticul și tratamentul unui caz complex

Diana Militaru-Minea, Iordache Miruna, Mariana Pohrib, Diana Bezea, Ingrid Tudorache, Radu Vasile, Ion Ștefan

3. Opțiuni terapeutice noi în infecții cu bacterii gram negative multirezistente

Diana Răduț, Claudia Grigore, Diana Militaru-Minea, Radu Vasile, Ion Ștefan, Roxana Lupu

4. Evaluarea SVR pentru pacienții cu hepatită cronică VHC tratați cu Epclusa în secția de boli infecțioase a SUUMC

Ingrid Tudorache, Zamfir Mădălina, Alexandra Hobeanu, Georgiana Șerbănescu, Diana Militaru-Minea, Ion Ștefan

5. Aspecte etiopatogenice evolutive și conduita terapeutică în pielonefrita acută neobstructivă / Infecții de tract urinar complicate

Marius C. Chițu, Daniela Zaharco, Maria M. Ghiță, Gabriela Călin, Rodica Tatarciuc, Alin G. Borș

6. Endocardita acută la pacienții vârstnici: un diagnostic subestimat

Dobrescu Grigore, Tatarciuc Rodica, Irina M. Enache-Munteanu, Simona F. Dinu, Marius C. Chițu, Alin G. Borș

7. Scala MRC după infecția COVID-19: studiu retrospectiv

Ovidiu-Cristian Chiriac, Constantin Stefani, Raluca Hrișcă, Ion Ștefan, Sarah Adriana Nica

8. Particularități ale infecțiilor la pacienți neoplazici

Bogdan Circiumaru, Bănică Cristian, Ana-Maria Badea

9. Hepatotoxicitatea tratamentului TBC într-un caz cu VHB cronic și ciroză decompensată

Circiumaru, Razvan Milas, Flori Croitoru, Roxana Cioilă

10. Rezolvarea întârziată a empiemului frontal postoperator cu fistulizare subcutanată: un caz de lambou osos osteitic care a necesitat cranioplastie de titan

Octavian M. Sîrbu, Andrei Neata, Ion Stefan

15:30-17:30 Integrarea inovației și a colaborării interdisciplinare în practica ORL și Neurochirugicală

Moderatori: *Cristian Năstase, Octavian M. Sîrbu, Ion Anghel, Romeo Costin*

1. Hidrocefalie cu presiune normală

Cristian Nastase

2. Evaluarea preoperatorie a meningioamelor mari de convexitate: caracteristici imagistice, planificare vasculară și considerații chirurgicale

Andrei A. Marinescu, Cristian Peneoasu, Octavian M. Sîrbu

3. Introducerea microscopului digital asistat robotic în practica neurochirurgicală de rutină: experiență preliminară dintr-o serie de cazuri monocentrice

Octavian M. Sîrbu, Andrei Neata, Andrei A. Marinescu, Alin V. Chirtes, Marian Mitrica

4. Rezecție într-o singură etapă a unei tumori a calotei craniene cu cranioplastie personalizată cu metacrilat de metil folosind turnare printată 3D

Alin V. Chirtes, Octavian M. Sîrbu, Tiberiu A. Stoica, Ileana M. Mates, Dan N. Batalu, Augustin Semenescu, Mihaela Ulmeanu, Marian Mitrica

5. Traumatismele laringelui – diagnostic și posibilități terapeutice

Romeo Costin, Gabriel Ganea, Gloria Bertețeanu, Alina Petre, Simona Croitoru, Andra Constantinescu, Miruna Mateescu, Sinziana Simbotin

6. Traumatismele nazale – particularitățile etiopatogenice, clinice și terapeutice

Ion Anghel

7. Traumatism otic prin explozie – management terapeutic

Mihaela Tatu, Romeo Costin, Iulia Ciobanu, Marta Anghel

8. Leziunile medulare la pacienții non-traumatici: o explorare comprehensivă a abordării cazurilor neoplazice, degenerative și infecțioase

Mihai S. Moreanu, Alin V. Chirtes, Ovidiu Zamfir, Octavian M. Sîrbu, Cristian Năstase, Marian Mitrica

9. Ptoză la un pacient cu metastaze la nivelul sinusului cavernos de la un carcinom scuamos oral – Management și Rezultate

Mihaela E. Lăzărică, Liliana Pulbere, Georgian Ciobotaru

Ambulatoriul integrat al SUUMC

12:30-13:30 LANSARE DE CARTE

1. Semiologie și examen clinic neurologic

Autor: Carmen Adella Sîrbu
Editura: Școala Ardeleana 2024

2. Neurocardiologie

Autor: Alice Elena Munteanu
Editura Universitară "Carol Davila", 2025

3. Măștile lui Hipocrate

Autor: Costin G. Duțu
Editura: Meteor Press, 2025

4. Biblioteca Aurarului

Autor: Mihai Pătrășescu
Editura: Arcana, 2024

MIERCURI, 24 Septembrie

Amfiteatrul SUUMC

8:30 – 10:30 Standarde și provocări în patologia bilio-pancreatică

Moderatori: *Florentina Ioniță-Radu, Mariana Jinga, Raluca Costache, Gabriel Constantinescu, Vasile Balaban, Cezar Bețianu*

1. Is all about timing: ERCP ul și colecistectomia în litiaza colecisto-coledociana. Colecistectomia în urgență versus colecistectomia planificată a pacientului cu litiaza colecisto-coledociana
Cristian Blăjuț

2. ERCP ul la pacientul cu litiaza biliara coledociaă și veziculară
Octavian Mocanu, Cristian Nedelcu, Raluca Costache, Andrada Dumitru

3. Avantaje și dezavantaje ale drenajului biliar non-urgent în cancerul biliopancreatic rezecabil
Augustin Dima, Victor Stefanescu

4. ERCP-ul la pacientul critic
Mihaita Patrasescu, Petrut Nuta, Bogdan Macadon

5. Caz ERCP live
Ioan Nedelcu, Octavian Mocanu

6. Drenajul biliar ecoendoscopic în tumorile biliare obstructive
Vasile Șandru, Gabriel Constantinescu

7. Drenajul biliar percutant
Cezar Betianu, Andrei Neagu, George Manucu

8. Evaluarea eco-endoscopică în patologia bilio-pancreatică – demonstrație live
Vasile Balaban, Sandica Bucurica, Iulia Enache, Mirela Chirvase

11:00 – 12.30 Terapia durerii

Moderatori: *Dan Corneci, Silviu Brill, Ovidiu Palea*

1. De la Viziune la Realitate: Dezvoltare Strategică și Organizare Eficientă a unui Centru de Excelență în Terapia Durerii
Silviu Brill (Tel Aviv, Israel)

2. Terapia durerii în România după 15 ani
Ovidiu Palea

13:30 – 15:00 Tulburări funcționale și ale motilității gastro-intestinale – o abordare multidisciplinară si provocările asociate

Moderatori: *Florentina Ioniță-Radu, Mariana Jinga, Raluca Costache*

1. Manometria esofagiană dincolo de acalazie: Recunoașterea tulburărilor rare și trecute cu vederea
Andrada Dumitru, Cristina Patoni

2. De la Est la Vest – Miotomie Endoscopică Perorală (POEM) în SUUMC
Cristian Nedelcu

3. Nu toate cazurile de reflux gastroesofagian sunt la fel: rolul pH-metriei esofagiene în adaptarea abordării chirurgicale
Cristian Blăjuț

4. Manometria ano-rectală – Nu este o sală a rușinii
Cristina Patoni, Andrada Dumitru, Sandica Bucurica

5. Tulburări gastrointestinale funcționale la pacienții cu scleroză multiplă
Alina Jijie, Andreea Pleșa, Bogdan G. Pleșa, Florentina C. Pleșa, Săndica Bucurica

6. Microbiota intestinală – Prieteni sau dușmani
Sandica Bucurica, Raluca Costache, Mariana Jinga, Florentina Ionita-Radu

15.30 – 18.00 Patologia toracică la confluența specialităților: complementaritate și sinergie în echipa multidisciplinară

Moderatori: *Claudiu E. Nistor, Natalia Motas, Adrian Ciuche, Florin Chirculescu*

1. State of Art: Managementul hemoptiziei în timpul bronhoscopiei
Natalia Motas, Dragos Sion, Liviu Verinceanu, Elena Jianu, Ovidiu Rus, Alin I. Burlacu, Mizea Mădălina, Violeta Deaconescu, Vlad Alexe, Veronica Manolache, Mihnea D. Davidescu

2. Abordare multidisciplinară în gestionarea sechestrării pulmonare – abordarea chirurgicală
Adrian Ciuche, Maria L. Brezeanu, Vlad Bunea, Claudiu E. Nistor

3. Abordare multidisciplinară în gestionarea sechestrării pulmonare – abordarea angiografică
Sebastian A. Botezatu, Cristian Peneoasu, Mihai C. Catrinoiu, Adrian Ciuche

4. Complexitatea histologică în cancerul pulmonar: gestionarea zonei gri a carcinoamelor combinate
Anca-Pati Cucu, Adrian Ciuche, Andrei Hotya, Adina Dumitrache, Claudiu-Eduard Nistor

5. Rolul radiologiei intervenționale în diagnosticul și tratamentul local al tumorilor maligne toracice
Teodor Buse-Dragomir, George Manucu, Alexandru M. Bucur, Alexandra Muhulet, Corina A. Zah, Cezar I. Bețianu

6. Aspecte imunohistochimice și moleculare în cancerul pulmonar fără celule mici (NSCLC)
Florina Vasilescu, Calu Alexandra, Aura Bataiosu, Alexandra Dinculescu, Cristina Luca, Marius Dumitrescu, Liana Toma, Alexandra Florea, Andrei Niculae, Adrian Enache, Augustin Chirila, Alin Muresan, Lucian Eftimie

7. Noua paradigmă a NSCLC: navigarea printre inovațiile neoadjuvante și adjuvante

Cristina G. Bratu, Cezar I. Calin, Romelia Sfetcu, Alina G. Pistol, Mirabela Iosif

8. Testarea expresiei PD-L1 în cancerul pulmonar fără celule mici (NSCLC)

Andrei M. Niculae, Florina Vasilescu, Calu Alexandra, Aura Bataiosu, Alexandra Dinculescu, Cristina Luca, Marius Dumitrescu, Liana Toma, Alexandra Florea, Adrian Enache, Augustin Chirila, Alin Muresan, Lucian Eftimie

9. State of Art: Formare în chirurgie toracică minim invazivă

Mihnea Davidescu, Natalia Motas, Bogdan Tănase, Alin Burlacu, Mizea Mădălina, Violeta Deaconescu, Vlad Alexe, Veronica Manolache

10. Stabilizarea peretelui toracic în fracturi multiple de coaste: indicații chirurgicale bazate pe ghidurile Societății pentru Leziuni ale Peretului Toracic din 2020 – Un studiu multicentric din România și Franța

Andrei Dobrea, Alexandru Fleșchiu, Bogdan Berbescu, Mihai Rădulescu, Valentin Axinte, Magda Axinte, Florin Chirculescu

11. Tuberculoză pseudotumorală cu afectare timica: provocări diagnostice și chirurgicale printr-o abordare minim invazivă

Adrian Ciuche, Anca-Pati Cucu, Cristian Paul Angheluta, Adina Dumitrache, Claudiu-Eduard Nistor

12. Diagnosticul histopatologic al tuberculozei timice într-o masă mediastinală rezecată chirurgical: prezentare de caz și considerații diagnostice

Adrian Enache, Florina Vasilescu, Calu Alexandra, Aura Bataiosu, Alexandra Dinculescu, Cristina Luca, Marius Dumitrescu, Liana Toma, Alexandra Florea, Andrei Niculae, Augustin Chirila, Alin Muresan, Lucian Eftimie

13. Adaptabilitate chirurgicală avansată utilizând retractorul de timectomie Cooper: o serie de cazuri privind abordări multimodale minim invazive noi pentru un spectru larg de patologii toracice

Adrian Ciuche, Mihail A. Iordache, Daniel Pantile, Anca-Pati Cucu, Adina Dumitrache, Claudiu E. Nistor

14. Explorarea potențialului diagnostic al imagisticii integrale fără marcaj în evaluarea capsulelor de noduli tiroidieni

Lucian Eftimie, Calu Alexandra, Aura Bataiosu, Alexandra Dinculescu, Cristina Luca, Marius Dumitrescu, Liana Toma, Alexandra Florea, Andrei Niculae, Adrian Enache, Augustin Chirila, Alin Muresan, Radu Hristu, Danielis Rutkauskas, Florina Vasilescu

15. Abordări chirurgicale minim invazive în boala hidatică pulmonară: reflecții bazate pe experiență și perspective din literatură

Adrian Ciuche, Vlad Bunea, Cristian Paul Angheluta, Andrei Hotya, Anca-Pati Cucu

16. Chist hidatic costal toracic: prezentarea unui caz chirurgical

Augustin Chirila, Florina Vasilescu, Calu Alexandra, Aura Bataiosu, Alexandra Dinculescu, Cristina Luca, Marius Dumitrescu, Liana Toma, Alexandra Florea, Andrei Niculae, Adrian Enache, Alin Muresan, Lucian Eftimie

17. Chilotorax stâng la un pacient cu cauze potențiale multiple

Iulian M. Radulescu, Lacramioara R. Olaru, Loredana G. Goran, Mihaela L. Agapie, Andrei Dobrea, Catalin Badiu, Florin Chirculescu

Amfiteatrul INMAS

8:30 – 10:30 Politrauma – Managementul traumatismelor cranio-cerebrale și cervico-faciale

Moderatori: *Cristian Năstase, Dan Corneci, Liliana Moraru, Ion Anghel, Ovidiu Mușat*

1. Managementul neurochirurgical al traumei cerebrale

Daniel Mariș, Octavian M. Sîrbu

2. Managementul medical al traumei cerebrale

Narcis V. Tănase

3. Managementul chirurgical al traumatismelor maxilo-faciale

Cătălin Dumitru

4. Managementul traumatismelor din sfera O.R.L

Costin Romeo

5. Managementul traumatismelor oftalmologice

Mihai Zemba

11:00 – 12:30 Politrauma - Managementul traumatismelor cardio-toracice și vasculare

Moderatori: *Claudiu E. Nistor, Liviu Stan*

1. Managementul chirurgical al traumatismelor toracice

Anca-Pati Cucu

2. Managementul chirurgical al traumatismelor cu implicare vasculară

Mihai Dumitrașcu

13:30 – 15:00 Politrauma - Managementul traumatismelor abdomino-pelvine

Moderatori: *Dan Mischianu, Ovidiu Nicodim, Remus I. Nica*

1. Managementul chirurgical al traumatismelor abdomino-pelvine

Ovidiu I. Albiță

2. Managementul chirurgical al traumatismelor abdomino-pelvine

Mihai Tănase

3. Managementul traumatismelor urologice

Dan Spînu

4. Managementul traumatismelor ginecologice

Nicolae Niculescu

15:30 – 16:30 Politrauma – Managementul traumatismelor membrelor și musculo-scheletale

Moderatori: *Bogdan Marinescu, Adrian Barbilian*

1. Managementul traumatismelor ortopedice

Marius Stănescu

2. Managementul traumatismelor membrelor cu implicarea chirurgiei plastice

Elena Ciucur

16:30 – 18:00 Politrauma – Panel: Protocolul de politraumă al SUUMC – ce putem îmbunătăți?

Moderatori: *Ovidiu Albița, Mihai Tănase, Mădălina Duțu, Marius Stănescu, Nicolae Niculescu, Dan Mischianu, Liviu Stan, Cristian Năstase, Romeo Costin, Bogdan Marinescu*

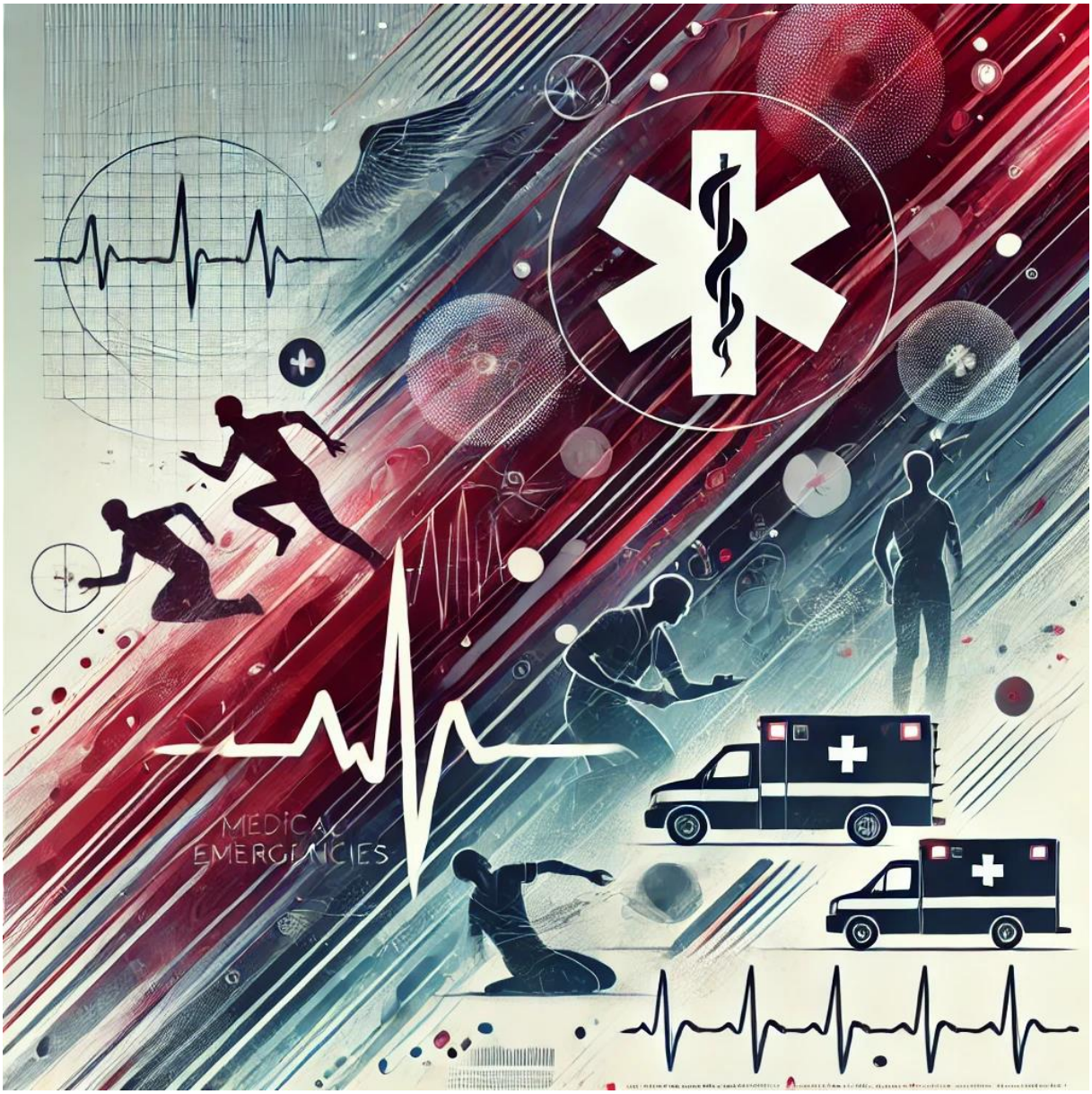

JOI, 25 Septembrie

Amfiteatrul SUUMC

8:30 – 10:30 Biomarkerii cardiaci: prieteni și dușmani – masă rotundă

Moderatori: *Dan Corneci, Alice Munteanu, Silviu Dumitrescu*

1. Biomarkerii cardiaci în camera de gardă – recoltăm de rutină și internăm dacă sunt crescuți. Opinia urgentistului

Mihai Toma

2. Biomarkerii cardiaci în ATI: pacientul chirurgical vs. pacientul medical. Opinia intensivistului

Madalina Dutu

3. Biomarkerii cardiaci la pacienții în tratament oncologic: pentru cine, când și cum îi interpretăm. Opinia oncologului

Alina Pistol, Luiza Buican

4. În concluzie, biomarkerii: prieteni sau dușmani? Opinia cardiologului

Florin Costea, Silviu Dumitrescu

11.00-12.30 Decizii dificile în echipă complexă

Moderatori: *Lorena Davidescu, Alice Munteanu, Silviu Dumitrescu, Sebastian Botezatu*

1. Opinia neurologului în stenoza carotidiană semnificativă hemodinamic - diagnostic și abordare terapeutică

Lorena Davidescu, Ionuț Caloianu

2. Opinia intervenționistului în stenoza carotidiană semnificativă hemodinamic - diagnostic și abordare terapeutică

Sebastian Botezatu

3. Opinia chirurgului în stenoza carotidiană semnificativă hemodinamic - diagnostic și abordare terapeutică

Mihai Dumitrascu

4. Opinia cardiologului în Foramen Ovale Patent - diagnostic și abordare terapeutică

Magda Gurzun

5. Opinia neurologului în Foramen Ovale Patent - diagnostic și abordare terapeutică

Lorena Davidescu, Iulian Radu, Simona Dumitrescu

6. Opinia intervenționistului în Foramen Ovale Patent - diagnostic și abordare terapeutică

Cristina Spinu

12:30 – 13:30 Sesiune omagială Vasile Cândea

Moderatori: *Ion Țintoiu, Theodora Benedek, Victor Costache*

1. Managementul hipertensiunii în România, de la realitățile prezentului, la direcțiile viitorului
Theodora Benedek

2. Viitorul în chirurgia cardiacă:o abordare minim invazivă și tehnicile endovasculare
Victor Costache

13.30-15.00 Toracele, abdomenul, pelvisul – anatomii în partitură

Moderatori: *Claudiu E. Nistor, Remus I. Nica, Ovidiu V. Nicodin*

1. Provocări terapeutice și diagnostice în tumorile desmoide masive rare
Anca-Pati Cucu, Vlad Bunea, Cristian P. Angheluta, Marius Stanescu, Adrian Ciuche

2. Fistulizarea transdiafragmatică a unui chist hidatic hepatic: provocări diagnostice și chirurgicale
Remus I. Nica, Adrian Ciuche, Anca-Pati Cucu, Aurora Fera, Mihai Ilias, George Gogolan, Daniel Persinaru, Claudiu E. Nistor

3. Boala hidatică a inimii: provocări diagnostice și considerații chirurgicale
Remus I. Nica, Adrian Ciuche, Anca-Pati Cucu, Zsoltan Galajda, Daniel Persinaru, Claudiu E. Nistor

4. O mascarada letală: mezoteliom malign al pericardului
Anca-Pati Cucu, Adrian Ciuche, Dragos Marin, Adrian Istrate, Claudiu E. Nistor

5. Evoluția histerectomiei vaginale: tehnici, indicații și rezultate
Mihnea A. Nicodin, Anca Popescu, Nicolae Niculescu, Bogdan P. Panaite, Miruna Buzamăt, Mariam Dalaty, Ovidiu V. Nicodin

6. Evisceraţia vaginală ca urgenţă chirurgicală după histerectomia totală: experienţă clinică şi perspective actuale
Bogdan P. Panaite, Aniela Bodac, Anca Popescu, Mihnea A. Nicodin, Cătălina C. Balog, Nicolae Niculescu, Mariam Dalaty, Ovidiu V. Nicodin

15.30-18.00 Sepsisul cu implicare cutanată și de părți moi

Moderatori: *Dan Mischianu, Ovidiu I. Albița, Narcis Tănase, Șerban Răzvan, Bănică Cristian, Bogdan Marinescu*

1. Segmentul chirurgical al tratamentului multimodal, în sepsisul cu punct de plecare cutanat și de părți moi
Denisa Surdu, Ana Mancaș, Daniel Persinaru, Oana Florea, Oana Călina, Bianca Matei-Pârvan, Bianca Chiru, Andreea Șipoteanu, Teodor Rogin, Cristian Cîrlan, Cristian Blăjuț, Costin G. Duțu, Remus I. Nica, Ovidiu I. Albița

2. Tratamentul de susținere prin terapie intensivă în leziunile chirurgicale ale țesuturilor moi
Ștefan V. Zahiu, Cristina R. Filimon, Dan Corneci

3. Managementul interdisciplinar al fasciitei necrozante – Perspectiva specialistului în boli infecțioase
Marius C. Chițu, Cristian R. Bănică, Bogdan Cîrciumaru, Alin G. Borș, Mariana S. Pohrib, Ioana M Fieraru, Corina I Anto, Alexandru L. Bondă, Teodora Nica, Carmen M. Pălimariu, Rodica Tatarciuc, Daniela Zaharco, Maria M. Ghiță, Gabriela Călin

4. Măsuri eficiente pentru prevenirea infecțiilor locului chirurgical

Crina Duca

5. O barieră fragilă: Sepsis în boala autoimună extinsă cu vezicule – Caz sever de pemfigus vulgar

Razvan Șerban, Diana E. Chiper, Georgiana Zaharia, Georgiana Duțu, Viorel Trifu

6. Gangrena Fournier – o adevărată urgență chirurgicală

Andrei Fakhouri, Tudor Nicodim, Andrei Amza, Andrei Păun, Victor Madan, Lucian Eftimie, Dragos Marcu, Dan Spinu, Dan Mischianu

7. Managementul leziunilor de presiune la pacienții cu comorbidități multiple

Bogdan M. Marinescu, Ioana Tuhar, Dragos Muraru, Paul Ionescu, Vlad Morozan, Alexandra Bobaru, Mariana Dawood, Alexandru Tache, Alexandru Tirlea, Diana Diaconescu

Amfiteatrul INMAS

8:30 – 10:30 Patologia cervico-mediastinală între raționamentul endocrinologic și indicația chirurgicală

Moderatori: *Claudiu E. Nistor, Adrian Ciuche, Aurelian E. Ranetti*

1. Nodul tiroidian suspect: O poveste despre diagnostic și descoperire

Andreea C. Creangă, Florentina M. Smeureanu, Aurelian E. Ranetti

2. Când vocea se estompează: Înțelegerea disfoniei după tiroidectomie

Anca-Pati Cucu, Lorena M. Brezeanu, Mădălina Pavelescu, Adina Dumitrache, Claudiu E. Nistor

3. Revizuirea gâtului: Strategie chirurgicală în repetarea tiroidectomiei

Anca-Pati Cucu, Lorena M. Brezeanu, Adina Dumitrache, Adrian Ciuche

4. Orbitopatie Graves rezistentă la steroizi tratată cu Tocilizumab - raport de caz

Florentina M. Smeureanu, Andreea C. Creangă, Aurelian E. Ranetti

5. Carcinom tiroidian asociat cu adenom hipofizar: coincidență sau sindrom endocrin?

Anca-Pati Cucu, Andrei Hotya, Mădălina Pavelescu, Adina Dumitrache, Adrian Ciuche

6. Adaptabilitate chirurgicală avansată utilizând retractorul de timectomie Cooper: o serie de cazuri privind abordările multimodale minim invazive noi pentru un spectru larg de patologii tiroidiene

Adrian Ciuche, Anca-Pati Cucu, Mădălina Pavelescu, Adina Dumitrache, Claudiu E. Nistor

11.00-12.30 Prolegomene ale unei bune colaborări: urologia și anatomopatologia în SUUMC

Moderatori: *Cătălin Pricop, Dan Mischianu, Lucian Eftimie*

1. Leziuni ale Vezicii Urinare în Context Traumatic și Iatrogen: O Perspectivă Clinică pe Doi Ani

Tudor Nicodin, Alexandru Cocheci, Andrei Amza, Andrei Păun, Victor Madan, Dragoș Marcu, Dan Spînu, Dan Mischianu

2. Torsiunea testiculară și aspectele postoperatorii ale acesteia

Andrei Amza, Tudor Nicodin, Dan Birzoianu, Andrei Păun, Teodor Barna, Iancu Grozavescu, Andrei Minea, Teodor Prisacaru, Andrei Fakhouri, Dinu Marius, Ovidiu Pacu, Victor Madan, Dragoș Marcu, Dan Spînu, Dan Mischianu

3. Managementul chirurgical de urgență al fracturii peniene: prezentare de caz

Alexandru Cocheci, Tudor Nicodin, Andrei Amza, Andrei Păun, Victor Madan, Dragoș Marcu, Dan Spînu, Dan Mischianu

4. Leziuni renale traumatice: aspecte clinice și imagistice

Dănuț Bîrzoianu, Tudor Nicodin, Alexandru Cocheci, Andrei Amza, Andrei Păun, Victor Madan, Dragoș Marcu, Dan Spînu, Dan Mischianu

5. Clasificarea OMS 2022 a neoplasmelor renale (ediția a 5-a): Entități emergente noi

Cristina Luca, Dan Mischianu, Dan Spinu, Alin Muresan, Andrei Niculae, Florina Vasilescu, Lucian Eftimie

6. Tumorile uroteliale: gradare, stadializare, biomarkeri

Horatiu-Alin Muresan, Dan Mischianu, Dan Spinu, Cristina Luca, Calu Alexandra, Aura Bataiosu, Andrei Niculae, Florina Vasilescu, Lucian Eftimie

7. Corelația dintre biopsia de prostată și specimenul chirurgical în adenocarcinom: provocări diagnostice și perspective prognostice

Horatiu-Alin Muresan, Dan Mischianu, Dan Spinu, Cristina Luca Andrei Niculae, Florina Vasilescu, Adrian Enache, Augustin Chirila, Lucian Eftimie

8. Litiază vezică urinară cauzată de un cateter uretrovezical neglijat

Andrei Păun, Andrei Amza, Tudor Nicodin, Dan Birzoianu, Victor Madan, Dragos Marcu, Lucian Eftimie, Dan Spînu, Alexandru Cocheci, Ovidiu Pacu, Dan Mischianu

9. Retenție urinară prin mecanisme mai puțin frecvente

Andrei Păun, Andrei Amza, Tudor Nicodin, Dan Birzoianu, Alexandru Cocheci, Victor Madan, Dragos Marcu, Lucian Eftimie, Dan Spînu, Ovidiu Pacu, Dan Mischianu

13:30 – 15:00 Heart Team în acțiune – de la teoria simplă la cazurile dificile

Moderatori: *Liviu Stan, Tudor Păduraru, Dragoș Săvoiu, Daniel Niță, Magdalena Gurzun*

1. Rolul terapiei intensive în echipa cardiacă – de la stabilizare la decizie de intervenție chirurgicală

Ionuț Dobromirescu, Tudor Păduraru

2. Pacientul critic cardiac – veriga intermediară între urgență și heart team

Diana Ciobanu, Dragoș Săvoiu

3. Rolul imagisticii multimodale în cazurile dificile: ghid pentru decizia optima sau și Ecocardiografia – ochiul heart team-ului în decizia clinica

Magdalena Gurzun, Silviu Stanciu

4. Strategii intervenționale în cazurile complexe: când și cum decidem în heart team

Daniel Niță, Sebastian Botezatu

5. Evaluarea inițială a pacientului cardiac: de la anamneză la integrarea în heart team
Iulia T. Ioniță, Chiriac Liviu

15.30-18.00 De la tradiție la inovație în electrofiziologie: provocări și soluții pentru medicină
Moderatori: *Andrei Radu, Romi Bolohan, Vasile Iliese*

1. Introducere – istoria laboratorului de electrofiziologie SMC
Romi Bolohan

2. Notiuni de studiu electrofiziologic
Vasile Iliese

3. Managementul unui dispozitiv implantabil la camera de gardă
Rares Boingiu, Andrei Radu

4. Managementul furtunii electrice la camera de gardă
Andrei Radu

5. Prezentări de cazuri
Vasile Iliese, Andrei Radu

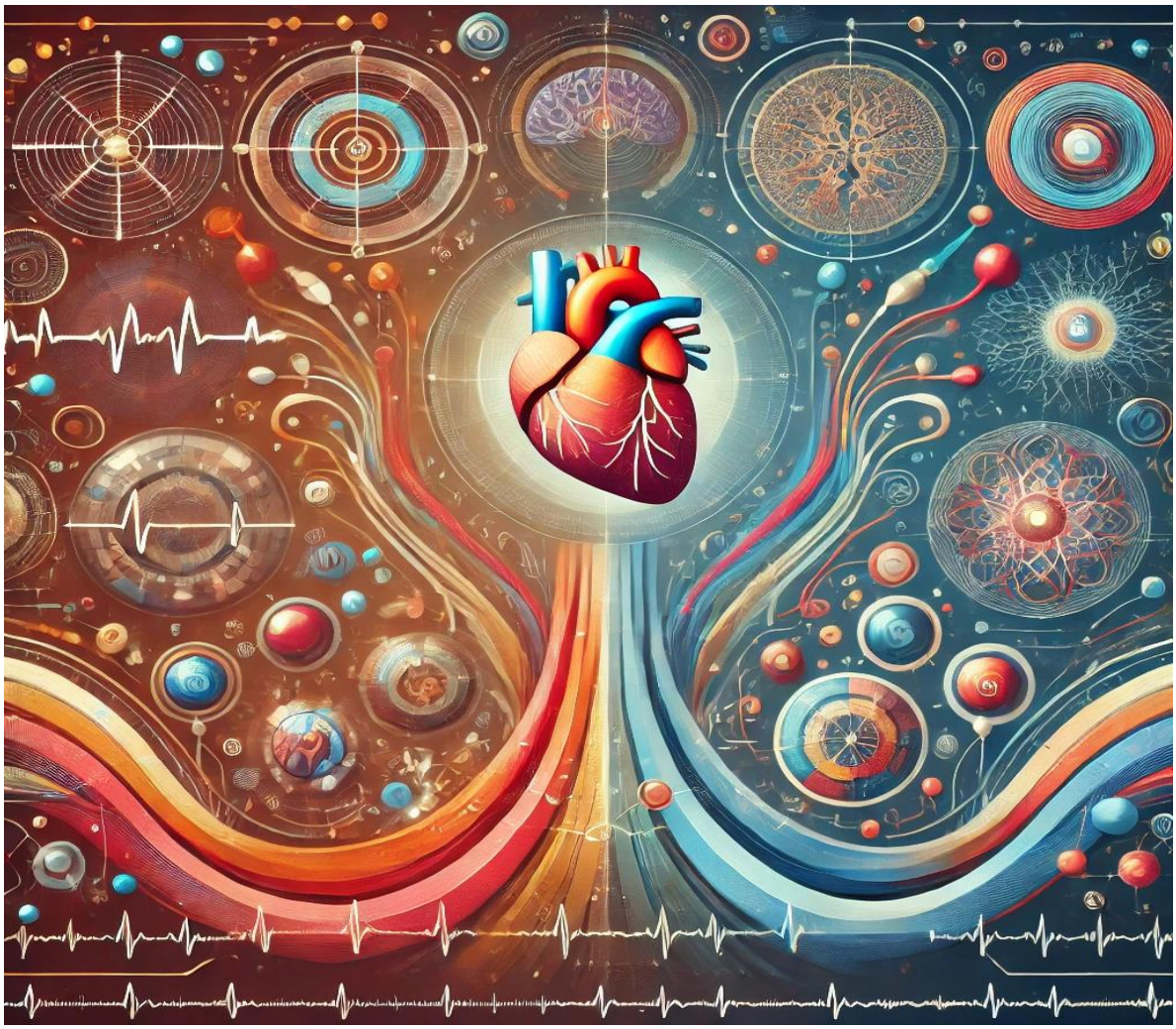

VINERI, 26 Septembrie

Amfiteatrul SUUMC

8:30 – 9:30 Obezitatea în era terapiilor moderne. Repere endocrine și abordare multidisciplinară în practica actuală

Moderatori: *Florentina Ioniță-Radu, Diana L. Păun, Lucian Ciobîcă, Cristina Spiroiu, Alice Munteanu, Mihai Pătrășescu*

1. Tratamentul obezității în 2025: responsabilitatea medicului endocrinolog între indicație, monitorizare și integrare multidisciplinară"

Aurelian E. Ranetti

2. Obezitatea – de la axa hipotalamo-metabolică la comorbidități cardiometabolice și hepatice: cum colaborăm eficient? – masă rotundă

Florentina Ioniță-Radu, Aurealian E. Ranetti

9:30 – 12:30 Chirurgia hepato-bilio-pancreatică – transmisie live

Moderatori: *Irinel Popescu, Florin Botea, Ionel Câmpeanu, Mihai Tănase, Liviu Mosoia*

Duodenopancreatectomie cefalică pentru leziune malignă, abord clasic – transmisie live

Dima Augustin, Toma Andrei, Roman Rares, El Akkaf Laila

13:30 – 15:00 Chirurgia hepato-bilio-pancreatică – o continuă provocare

Moderatori: *Irinel Popescu, Florin Botea, Ionel Câmpeanu, Mihai Tănase, Liviu Mosoia*

1. Viitorul chirurgiei hepatice oncologice: este abordul minim invaziv pregătit să devină noul standard?

Victor Ștefănescu, Ana-Maria Apostoiu, Adriana Petcu, Laura Chiotan, Florin Macău, Rareș Fusărea, Mihai Tănase

2. Navigația și realitatea augmentată în chirurgia hepato-bilio-pancreatică: noi standarde de precizie și siguranță

Ana-Maria Apostoiu, Victor Ștefănescu, Cătălin Mitru, Mădălina Prună, Cristi Drăgan, Liviu Mosoia, Rareș Fusărea, Ioana Rădulescu, Maria Buricescu, Mihai Tănase

3. Abordul laparoscopic al hemangioamelor hepatice gigant: prezentare de caz și review de literatură

Ana-Maria. Apostoiu, Victor Ștefănescu, Adriana Petcu, Laura Chiotan, Rareș Fusărea, Liviu Mosoia, Mihai Tănase, Ionel Cîmpeanu

4. O nouă tehnică conservatoare de hepatectomie pentru tumorile din segmentele IVA, I, VIII și II – Tunel hepatic de Torzilli

Augustin Dima, Teodor Magdici, Rareș Roman Mihai Tănase, Ionel Cîmpeanu, Liviu Mosoia

5. Rezecția Champeau a subsegmentului IVB: o abordare ideală a confluenței biliare superioare în gestionarea complexă a structurilor biliare intrahepatice recurente benigne asociate cu litiaza intrahepatică

Augustin Dima, Teodor Magdici, Rareș Roman Mihai Tănase, Ionel Cîmpeanu, Liviu Mosoia

6. Managementul complicațiilor post operatia Whipple - experiența noastră

Sebastian Valcea, Dana Ologoiu, Bogdan Dumitriu, Cristian Cobilinschi, Liliana Mirea, Mihaela Vartic, Mircea Beuran

7. Rezecție hepatică minim invazivă pentru metastazele cancerului ginecologic: fezabilitate, rezultate și perspective oncologice

Mara Mardare, Alina Puscasu, Irina Bondoc , Andrei Vacarasu, Theodor Antoniu, Costin Țîrlea, Marius Zamfir, Rareș Ștefan, Bogdan Tănase, Ana Spinei, Octav Ginghina.

15:30 – 17:00 Abordări moderne în chirurgia abdomino-pelvină

Moderatori: *Mihai Tanase, Liviu Mosoia, Victor Stefanescu, Augustin Dima*

1. GIST gastric voluminos. Prezentare de caz

Ioana Patricia Radulescu, Mădălina Prună, Mitru Cătălin, Cristian Drăgan, Victor Ștefănescu, Florina Bold, Ana- Maria Apostoiu, Rareș Fusărea, Maria Buricescu, Mihai Tănase

2. Transformarea malignă a teratomelor ovariene – prezentare de caz

Ioana Patricia Rădulescu, Mădălina Prună, Mitru Cătălin, Cristian Drăgan, Victor Ștefănescu, Florina Bold, Ana- Maria Apostoiu, Rareș Fusărea, Maria Buricescu, Mihai Tănase

3. Suportul nutrițional în pancreatita acută.

Cristian Coblinschi, Dana Ologoiu, Sebastian Valcea, Liliana Mirea, Mircea Beuran

4. De la abordul clasic la chirurgia robotică: noua paradigmă în tratamentul cancerului rectal

Victor Ștefănescu, Ana-Maria Apostoiu, Florin Macău, Adriana Petcu, Laura Chiotan, Maria Buricescu, Mihai Tănase

5. Abordul minim invaziv al tumorilor stromale gastrointestinale duodenale - prezentare de caz și review de literatura

Victor Ștefănescu, Ana-Maria Apostoiu, Adriana Petcu, Laura Chiotan, Ştefan Bratu, Rareș Fusărea, Mihai Tănase

6. Screeningul și importanța diagnosticării precoce a cancerului colorectal

Mihai Tanase, Jessica O. Cirstea, Huzaifa Samie, Bianca Ș. Irava, Cristea E. Radu.

7. Actualizări în tratamentul și îngrijirea postoperatorie a pacienților cu cancer colorectal

Mihai Tanase, Jessica O. Cirstea, Huzaifa Samie, Bianca Ș. Irava, Emil R. Cristea

Amfiteatrul INMAS

8:30 – 10:30 Medicina bazată pe dovezi vs. Inteligența artificială

Moderatori: *Adrian Barbilian, Lucian Ciobîcă, Raluca Mititelu, Mihai Toma*

1. Monitorizare neurofiziologică intraoperatorie în rezecția unui schwannom gigant al nervului sciatic al coapsei: prezentare de caz

Octavian M. Sîrbu, Mihai S. Moreanu, Andreea Pleșa, Mihaela Iordache, Mark Pogarasteanu

2. Țintă fixată: Impactul clinic al scanărilor cu 99mTc-EDDA/HYNIC-TOC (Tektrotyd®) în tumorile neuroendocrine

Alexandru Mitoi, Laura Bejinariu, Marina A. Budău, Mirel Alexa, Carmen Popescu, Cătălin Mazilu, Raluca Mititelu

3. Importanța imagisticii moleculare în stadializarea și urmărirea cancerului colorectal

Alexandru Ș. Militaru, Marina A. Budau, Victor C. Mazilu, Gabriel I. Ilinoiu, Miruna M. Matei, Georgiana S. Prisacariu, Indra A. Sandu, Raluca M. Mititelu

4. Medicina nucleară în diagnosticul amiloidozei cardiace

Georgiana S. Prisacariu, Miruna M. Matei, Alexandra M. Budău, Mirel Alexa, Carmen Popescu, Victor C. Mazilu, Raluca M. Mititelu

5. Boala Cheson

Sarina Ghafouri, Florea Costea, Georgian Ciobotaru, Mihai Toma

6. Realitate augmentată (AR) și realitate virtuală (VR) - viitorul instruirii continue a echipajelor de urgență

Sorina I. Romoșan, Teodora C. Capră, Mihai Toma

7. Inteligența artificială (AI) în triajul de urgență: Decizie rapidă, risc redus

Teodora C. Capră, Sorina I. Romoșan, Mihai Toma

8. Inteligența artificială în medicina de urgență – Ce ne rezervă viitorul?

Alexandru Oprisan, Ciorita M. Mazilu, Oana A. Alexiu-Toma, Mihai Toma

9. Tumori Benigne ale Aparatului Unghial

Mihaela Georgescu

10. Indicii tăcute, amenințări ascunse: LES mascat și sindrom antifosfolipidic la un pacient vârstnic

Andreea M. Alexandru, Bianca A. Sandulescu, Lucian Ciobîcă

11. Creșterea nivelului seric al antigenului carcinoembrionar (CEA) a relevat adenocarcinom pulmonar la un pacient cu durere abdominală cronică – prezentare de caz

Iulia Lascu, Lucian Ciobîcă

11:00 – 13:00 REZITEAM CARDIO: Actualităţi în diagnosticul și tratamentul bolilor cardiovasculare

Moderatori: *Alice Munteanu, Liviu Chiriac, Silviu Dumitrescu*

1. Ablația cu RF a furtunii electrice ghidată de imagistica CT de substrat în contextul sclerodermiei sistemice

Ruxandra F. Ionescu, Diana Ciobanu, Silviu I. Dumitrescu, Diana Iancu, Ciprian Jurcut, Dan A. Radu

2. Triada silențioasă: coarctație de aortă, arteră lusoria și venă cavă superioară stângă persistentă cu drenaj în atriul stâng – diagnostic incidental la o pacientă cu boală de nod sinusal

Luana V. Iorescu, Iulia Ciobotariu, Corina Diaconescu, Vasile Iliese, Maria M. Gurzun, Alice E. Munteanu

3. Plastia de ostiu coronarian

Andrei Silviu, Alexandru Halip, Alexandru Oncioiu, Andreea Teodorescu, Zoltan Galajda

4. Când hipetrofia ventriculară nu este doar o cardiomiopatie hipetrofică-Furtună electrică recurentă la un pacient cu Boală Fabry

Miruna M. Loghin-Turturică, Iulia Ciobotariu, Corina Diaconescu, Luana Iorescu, Adriana Roșca, Diana Ciobanu, Alice Munteanu, Vasile Iliese

5. Când inima bate în ambele sensuri: Defect septal atrial cu șunt bidirecțional la adultul de vârstă mijlocie

Daniela Gheorghe, Daniel Ion, Evelina Gales, Magdalena Gurzun, Alice Munteanu, Indrieș Veronica

6. Tahicardie ventriculară ghidată pe hartă 3D: navigație electroanatomică într-o aritmie cu substrat instabil

Iulia Ciobotariu, Corina Diaconescu, Luana Iorescu, Miruna Loghin, Alice Munteanu, Liviu Chiriac, Vasile Iliese

7. Recurența în endocardita infecțioasă- o complicație de temut

Luiza M. Buican, Diana A. Iancu, Silviu Dumitrescu, Magdalena Gurzun

13:30-15:00 REZITEAM CARDIO: Medicina cardiovasculară între cercetare și practică clinică

Moderatori: *Silviu Dumitrescu, Alice Munteanu, Silviu Stanciu*

1. Depășirea limitelor terapiei de resincronizare cardiacă: utilizarea strategiei LOT-CRT la un responder parțial la CRT clasic

Adrian G. Florescu, Irina Vlangăr, Silviu Dumitrescu, Dan A. Radu

2. Surpriza din tractul de ejecție al ventriculului stâng - când cardiomiopatia hipertrofică ascunde o altă patologie

Andreea Ciupercă, Diana Ciobanu, Silviu Stanciu, Zoltan Galajda, Silviu Dumitrescu

3. Cardioneuroablatia - reprogramarea sistemului nervos cardiac

Corina Diaconescu, Iulia Tuca, Luana Iorescu, Iulia Ciobotariu, Vasile Iliese, Alice Munteanu

4. ,,Un necaz nu vine niciodată singur" - Embolie Pulmonară Recurentă și Adaptarea Terapeutică Dincolo de Ghiduri

Cioc Enache, Ana-Maria Văduva, Georgiana Deaconu, Diana Ciobanu, Ana-Maria Demiras, Leonard Demiras, Liviu Chiriac, Alice E. Munteanu

5. De la diagnostic la tratament: Colaborarea Heart-Team în gestionarea bolilor cardiace valvulare complexe la pacienții cu insuficiență cardiacă decompensată

Corina E. Pirvu, Bianca Ridichie, Magdalena Gurzun, Diana Ciobanu, Silviu Dumitrescu

6. În inima furtunii: explorarea substratului complex într-un caz de tahicardie ventriculară refractară

Irina Vlangăr, Adrian G. Florescu, Ruxandra Ionescu, Silviu Ionel Dumitrescu, Dan A. Radu

7. Disecție cronica de crosa aortica

Andrei Silviu, Constantin Ramona, Toader Alin, Teodorescu Andreea, Stan Liviu

15:30-17:00 Provocări diagnostice și terapeutice în dermatologia începutului de mileniu

Moderatori: *Viorel Trifu, Monica Dărmănescu*

1. Pemfigus vulgar la gravide

Corina G. Diaconescu, Ana-Maria Rosca, Madalina M. Motoaca, Andreea D. Cretu, Mihaela Georgescu

2. Erupții post-medicamentoase-colaborare interdisciplinară

Andreea D. Cretu, Corina G. Diaconescu, Madalina M. Motoaca, Ana-Maria Rosca, Mihaela Georgescu, Marius C. Chitu

3. Erupție pustuloasă acută și recurența la o pacientă de vârstă mijlocie: o entitate rară cu provocări în diagnosticul diferențial

Maria Moga, Ala Rapede, Ioana David, Monica Darmanescu

4. Dermatită atopică la vârstnici - provocări diagnostice și terapeutice.

Maria M. Singer, Sorina G. Crăciun, Laura Țuvichi, Mihai A. Țilea

5. Lichen striatus: o dermatoză inflamatorie liniară rară – Prezentare de caz

Sorina G. Crăciun, Maria M. Singer, Laura Țuvichi, Mihai A. Țilea

6. Mistere dermatologice: Explorarea unei patologii mai puțin cunoscute și provocările diagnosticului diferențial

Raluca A. Radu, Ana L. Filip, Viorel Trifu

7. Bazex-Dupré-Christol: triada cutanată a unei genodermatoze rare

Diana E. Chiper, Răzvan C. Șerban

8. Morfeea, o forma enigmatică a sclerodermiei: De la manifestări clinice la management

Georgiana R. Zaharia, Ioana David, Dutu Georgiana, Serban R. Constantin

SÂMBĂTĂ, 27 Septembrie

Amfiteatrul SUUMC

8:30 – 10:30 REZITEAM NEUROLOGIE: De la arta observației la precizia digitală în neurologie

Moderatori: *Carmen Adella Sîrbu, Octavian Vasiliu*

1. Evaluarea simptomelor digestive în scleroza multiplă

Alina Jijie, Andreea Pleșa, Florentina C. Pleșa

2. Endocardita bacteriană și AVC – provocări și limite

Grațiela Vodă, Andreea Iacob

3. Hipoacuzia neurosenzorială: Impact asupra funcției cognitive și a dispoziției afective

Elena A. Ivan, Carmen A. Sîrbu

4. Inteligența artificială în neurologie

Maria T. Trandafir, Carmen Adella Sîrbu

5. Boala Parkinson avansată – provocări multiple în echipa multidisciplinară

Monica Sirbu, Titus M. Vasile

6. AVC la tânăr – când vârsta nu e un factor de protecție

Lelia Ungureanu-Nicolae, Andreea Pleșa, Florentina C. Pleșa

7. Mielită într-o boală sistemică: fața neurologică a sarcoidozei

Iana Stefani, Grațiela Vodă, Florentina C. Pleșa

8. Quo Vadis neuroinflamația? Encefalitele autoimune

Teodora Simon, Iulian Radu, Carmen A. Sirbu

11.00-12.30 REZITEAM PSIHIATRIE: Provocări și perspective în managementul pacienților cu tulburări mintale și de comportament

Moderatori: *Octavian Vasiliu, Carmen Adella Sîrbu, Ileana Marinescu*

1. Interacțiuni farmacologice la pacienții fumători vs. nefumători aflați sub tratament psihiatric

Andreia I. Robu, Oana G. Issa, Violeta V. Vlad, Timea I. Vitan, Alexandru C. Cândea

2. Comorbidități la pacienții spitalizați diagnosticați cu tulburare depresivă majoră – o analiză a provocărilor diagnostice și terapeutice

Roxana D. Lomota, Mihai A. Deaconu, Matei M. Rață, Bogdan M. Petrescu

3. Monitorizarea tolerabilității medicației psihotrope – între ghidurile de tratament și practica clinică

Maria V. Mocanu, Alexandra M. Benghi, Andreea I. Dantis, Cezar Nițu, Stefana C. Bodeanu, Andrei G. Mangalagiu

4. Urgențe psihiatrice în spitalele generale: perspective clinice și interdisciplinare

Daniel Ciucă, Bianca Palaghiciuc, Elena Nancu, Ștefan Radu, Grațiela Ion, Corina Tudor

13.30-16.00 REZITEAM: Dialoguri de mentorat între medicii specialiști și medicii rezidenți

Moderatori: *Octavian Vasiliu, Andreea Pleșa, Teodora Mititelu*

Sesiune interactivă dedicată următoarelor subiecte de interes practic pentru medicii rezidenți:

- Comunicarea eficientă cu pacientul
- Tehnici de dezescaladare în managementul pacienților agresivi
- De la realizarea unei lucrări științifice la publicarea acesteia – provocări și tehnici de comunicare editorială
- Pregătirea lucrărilor orale pentru manifestări științifice – "capcane" și soluții

Grafică generată cu DALL·E